

RAZONES PARA MANDARLO A LA CASA

Las siguientes son algunas razones comunes para enviar a su hijo a la casa. Un estudiante también puede ser enviado a casa por otras cuestiones relacionadas con la salud.

- **Varicela:** Un estudiante no puede regresar a la escuela. Los brotes se secan (generalmente después de 4-6 días del inicio de erupción cutánea).
- **Fiebre:** Un estudiante será enviado a casa si tiene fiebre de 100 grados o más. Un estudiante debe estar fuera del colegio durante las primeras 24 horas sin presentar fiebre y sin medicamentos para bajar la fiebre con el fin de volver a la escuela.
- **Enfermedad de Quinta:** Un estudiante debe estar sin fiebre durante 24 horas y sin medicamento para regresar a la escuela.
- **Enfermedad de manos, pies y boca:** El estudiante no se permitirá en la escuela con erupciones en las manos, ampollas en la boca o fiebre de 100 grados F o más. El estudiante podrá regresar a la escuela cuando ya no tenga erupciones o ampollas todo este seco y sin fiebre durante 24 horas y también no tome medicina para la fiebre.
- **Impétigo:** Un estudiante debe ser tratado con antibiótico prescrito durante 24 horas para poder regresar a la escuela.
- **MRSA (infección de la piel):** Un estudiante será enviado a su casa si tiene drenaje abierto o úlceras que no pueden ser cubiertas. El estudiante puede regresar a la escuela si el área afectada está cubierta y no tiene fiebre y ha estado con antibiótico prescrito durante al menos 24 horas.

- **Pediculosis (piojos de la cabeza):** Un estudiante será enviado a su casa si se le encuentran piojos vivos en su cabeza. El estudiante podrá regresar a la escuela después del tratamiento apropiado. El estudiante y el padre / tutor legal deben reportar en la enfermería de la escuela al regreso del estudiante. Se verificará diariamente durante los próximos 10 días. No se permitirá que el estudiante regrese a la escuela si se encuentran piojos vivos.

RAZONES PARA MANDARLO A LA CASA

- **Erupciones:** Un estudiante será enviado a su casa si tiene una erupción con fiebre y / o cambios de comportamiento. Una nota del médico es necesaria para el regreso a la escuela.
- **Tiña:** Un estudiante puede regresar a la escuela una vez que reciba un tratamiento prescrito por su proveedor que especifique que la atención médica ha sido iniciada.
- **Sarna:** Un estudiante puede regresar a la escuela después de un tratamiento prescrito por un proveedor que la atención médica ha sido iniciada.
- **Amigdalitis (Infección en la garganta):** Un estudiante puede regresar a la escuela cuando no tenga fiebre y ha estado con antibióticos durante al menos 24 horas.
- **Vómitos o diarrea:** Si el estudiante presenta estos síntomas será enviado a su hogar. El estudiante puede regresar a la escuela sin síntomas (sin vómitos, diarrea) durante al menos 24 horas.

ORAL HEALTH SERVICES

Los servicios de atención de la salud oral son proveídos por las Higienista dentales registrados/as. Un examen preventivo de los dientes y las encías para los estudiantes de **Grado K a Grado 8** se realiza anualmente. Las limpiezas dentales se realizan rutinariamente en niños con evidencia de enfermedad dental. Un permiso debe ser firmado y devuelto a la escuela cada año por el padre/tutor legal para recibir servicios salud oral.



RECORDATORIO:

Por favor revise las mochilas para recibir mensajes de la escuela / personal de salud. Para obtener más información relacionada con la salud, comuníquese con el Visite los siguientes sitios web: www.bbhd.org o www.aap.org o www.webMD.com



BRISTOL-BURLINGTON
HEALTH DISTRICT

COLEGIO SERVICIOS DE SALUD



Distrito de Salud de Bristol-Burlington
240 Stafford Avenue
Bristol, CT 06010
Teléfono: 860-584-7682
Fax: 860-584-3814

De lunes a viernes de 8:00 am a 4:00 p.m.
Visite nuestro sitio web en www.bbhd.org

EVALUACIONES DE LA SALUD



La ley estatal de CT requiere que los estudiantes tengan un Evaluación de salud / examen físico antes de entrar a la escuela:

- Para los estudiantes nuevos, el examen físico debe realizarse dentro de un año (365 días)
Fecha de ingreso a la escuela.
- Durante el sexto grado, y como requisito Para la entrada al 7mo grado, una evaluación de salud / examen físico debe ser completado.
- Durante el noveno o décimo grado, y como requisito para ingresar al 11vo grado, una evaluación de salud / examen físico debe ser completada.
- Para los estudiantes que participan en deportes, una evaluación de salud se requiere cada año y debe ser completada y devuelta a la escuela antes de que el estudiante pueda practicar o jugar un deporte. La evaluación de la salud sólo es válida durante 13 meses a partir de la fecha del examen físico.

El Distrito de Salud de Bristol-Burlington es un del programa vacunas para niños y tiene una Clínica de Inmunización.

Horario de Clínica de Inmunización

Miércoles (excepto festivos)
2:00 p.m. - 3:30 p.m.

Solo por cita

Llame a la oficina de BBHD para obtener más información al

860-584-7682

Distrito de Salud de Bristol-Burlington

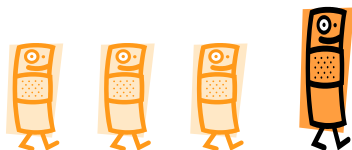

IMMUNIZATION REQUIREMENTS

El estado de Connecticut requiere las siguientes inmunizaciones para ingresar a la escuela:

- **DTaP / Tdap (difteria, tétanos, tos ferina)** : cuatro dosis (requeridas para Pre-Kínder y al menos 4 dosis con 1 dosis que se debe dar en / después del cuarto cumpleaños para el Jardín infantil hasta el sexto grado. De 7 años o más, solo necesita un total de 3 dosis. Los estudiantes que ingresan a los grados 7-12 deben tener una dosis de refuerzo adicional de la vacuna TDAP.
 - **Hepatitis A**: Si nació el 1 de enero de 2007 o después, se requieren dos dosis de seis meses de calendario para todos los estudiantes de Pre-Kínder hasta el quinto grado. La primera dosis se debe dar en / después del primer cumpleaños.
 - **Hepatitis B**: Se requiere completar una serie de 3 dosis con la última dosis en / después de las 24 semanas de edad.
 - **HIB (Influenza Tipo B)**: Se requiere una dosis en / después del primer cumpleaños o antes del 5to cumpleaños. No es necesario para niños mayores de 5 años de edad.
 - **Influenza**: Una dosis administrada entre el 1 de agosto ay el 31 de diciembre de cada año para las edades de 24 meses a 59 meses. Se requieren dos dosis separadas por al menos 28 días, si se recibe la vacuna contra la gripe por primera vez.
 - **Meningococo**: Se requiere una dosis para los grados 7 al 12.
 - **MMR (sarampión, paperas, rubéola)**: Se requieren dos dosis. Una dosis administrada después del primer cumpleaños y una segunda dosis administrada al menos 28 días después de la primera dosis. La segunda dosis se requiere para todos los estudiantes de Kindergarten hasta el grado 12.
 - **Polio**: Tres dosis o más, con 3 dosis a los 18 meses de edad requeridas para Pre-Kindergarten y 1 dosis administradas en / después del cuarto cumpleaños para Kindergarten hasta el 12º grado.
 - **Neumococo**: Se requiere una dosis en / después del primer cumpleaños para niños menores de 5 años en Pre-Kínder y Jardín infantil (Kindergarten).
- Varicela (Varicela)**: Una dosis requerida en / después del 1er cumpleaños. La segunda dosis separada por al menos 3 meses es requerida para el Jardín Infantil hasta el grado 12. Si un estudiante tiene un historial de un diagnóstico de Varicela o Herpes Zoster, entonces se requiere una declaración por escrita firmada y fechada por un proveedor de atención médica.

MEDICAMENTOS EN LA ESCUELA

Un Formulario de Autorización de Medicamentos es necesario

Para cualquier medicamento (incluyendo cualquier medicamento de venta libre) que se debe administrar / tomar durante las horas de clase. **El formulario debe ser llenado correctamente y firmado por el padre / tutor legal y el proveedor de atención médica.** Los formularios de autorización de medicamentos están disponibles en la sala de salud de la escuela y en el sitio web de BBHD en: www.bbhd.org.

El medicamento recetado debe estar en el envase original preparado por la farmacia y etiquetado con el nombre del estudiante, el nombre del medicamento, los miligramos, la dosis y el tiempo que debe administrarse. Se puede hacer una solicitud al farmacéutico para preparar dos botellas separadas, si la medicación se da en casa y en la escuela. Los medicamentos sin receta médica (OTC) deben estar en un recipiente original sin abrir. Sólo se permite un suministro de 90 días en la escuela. Los medicamentos deben ser traídos a la escuela y recogidos al final del año escolar por un padre o tutor legal.

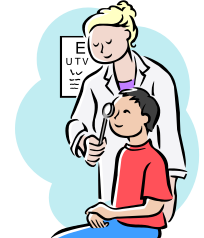

PRUEBAS DE SALUD

Las proyecciones siguientes se proporcionan anualmente:

- **Pediculosis (piojos de la cabeza)**: Preescolar hasta el grado 5.
- **Visión**: Kínder, grado 1, y grados 3 al 5.
- **Audición**: Kínder, grado 1 y grado 3 al 5.
- **Escoliosis**: Mujeres en los grados 5 y 7. Hombres en el grado 8.

